



ALMASS

Laboratorio
de Alimentos



REPORTE DE RESULTADOS

EMPRESA: My Sodi-Logistic

DOMICILIO: 807 S. Jackson rd Ste 6. Pharr, Tx 78577

MUESTRA :	SALSA NARANJA
CARACTERISTICAS DE LA MUESTRA:	LIQUIDO
PRESENTACIÓN:	355 mL
RECOLECCION DE LA MUESTRA:	PERSONAL DE LA EMPRESA SOLICITANTE
LOTE:	31 DE OCTUBRE DE 2018
FECHA DE RECOLECCION:	12 DE NOVIEMBRE DE 2018
FECHA DE RECEPCION AL LABORATORIO:	12 DE NOVIEMBRE DE 2018
FECHA DE REPORTE:	04 DE DICIEMBRE DE 2018
No. DE REGISTRO:	M1811126

Nutrition Facts / Datos de Nutrición			
Serving Size / Tamaño por ración 5 mL			
Serving Per Container / Raciones por envase 71			
Amount Per Serving / Cantidades por Ración			
Calories / Calorías	15 (55 Kj)	Calories from Fat / Calorías	9 (38 Kj)
		% Daily Value * / % Valor Diario *	
Total Fat / Grasa Total	1 g		2 %
Saturated Fat / Grasa Saturada	0 g		0 %
Trans Fat / Grasa Trans	0 g		
Cholesterol / Colesterol	0 mg		0 %
Sodium / Sodio	57 mg		2 %
Total Carbohydrate / Carbohidratos Totales	1 g		0 %
Dietary Fiber / Fibra Dietética	0 g		0 %
Total Sugars / Azúcares Totales	0 g		
Added Sugars / Azúcares Añadidos	0 g		
Protein / Proteína	0 g		
Vitamin D / Vitamina D	0 % (0 UI)	Calcium / Calcio	0 % (4 mg)
Iron / Hierro	0 % (0 mg)	Potassium / Potasio	0 % (22 mg)

* Percent Daily Values are based on a 2,000 calorie diet. Your daily values may be higher or lower depending on your calories needs. / Los porcentajes de valor diario están basados en una dieta de 2,000 calorías. Los valores diarios pueden ser menores o mayores dependiendo de sus necesidades calóricas.

 **ALMASS**
Laboratorio
de Alimentos
Dra. Elma Laura Salazar Marroquín
Cédula Profesional 9872842 U.A.N.L.

Responsable: _____

Dra. Elma Laura Salazar Marroquín.

Cedula profesional 9872842 UANL

1/3

Este informe no podrá ser reproducido total o parcialmente sin autorización del Laboratorio de Prueba. Los resultados obtenidos corresponden única y exclusivamente a la muestra analizada

RC-07-045 REV.00-01/14



ALMASS

Laboratorio
de Alimentos



REPORTE DE RESULTADOS

EMPRESA: My Sodi-Logistic

DOMICILIO: 807 S. Jackson rd Ste 6. Pharr, Tx 78577

MUESTRA :	SALSA NARANJA
CARACTERISTICAS DE LA MUESTRA:	LIQUIDO
PRESENTACIÓN:	355 mL
RECOLECCION DE LA MUESTRA:	PERSONAL DE LA EMPRESA SOLICITANTE
LOTE:	31 DE OCTUBRE DE 2018
FECHA DE RECOLECCION:	12 DE NOVIEMBRE DE 2018
FECHA DE RECEPCION AL LABORATORIO:	12 DE NOVIEMBRE DE 2018
FECHA DE REPORTE:	04 DE DICIEMBRE DE 2018
No. DE REGISTRO:	M1811126

Análisis Bromatológico en 100 g

Grasa Total (g)	14.77
Grasa Saturada (g)	2.29
Ácidos Grasos Trans (g)	0.00
Colesterol (mg)	0.00
Sodio (mg)	1,147.38
Carbohidratos Totales (g)	15.59
Fibra Dietética (g)	4.86
Azucares Totales (g)	3.12
Azucares Añadidos (g)	0.00
Proteína (g)	2.89
Calcio (mg)	0.00
Hierro (mg)	71.34
Vitamina D (UI)	2.74
Potasio (mg)	441.74

ALMASS
Laboratorio
de Alimentos
Dra. Elma Laura Salazar Marroquín
Cedula Profesional 9872842 U.A.N.L.

Responsable: _____

Dra. Elma Laura Salazar Marroquín.

Cedula profesional 9872842 UANL

2/3

Este informe no podrá ser reproducido total o parcialmente sin autorización del Laboratorio de Prueba. Los resultados obtenidos corresponden única y exclusivamente a la muestra analizada

RC-07-045 REV.00-01/14



ALMASS

Laboratorio
de Alimentos



REPORTE DE RESULTADOS

EMPRESA: My Sodi-Logistic

DOMICILIO: 807 S. Jackson rd Ste 6. Pharr, Tx 78577

MUESTRA :	SALSA NARANJA
CARACTERISTICAS DE LA MUESTRA:	LIQUIDO
PRESENTACIÓN:	355 mL
RECOLECCION DE LA MUESTRA:	PERSONAL DE LA EMPRESA SOLICITANTE
LOTE:	31 DE OCTUBRE DE 2018
FECHA DE RECOLECCION:	12 DE NOVIEMBRE DE 2018
FECHA DE RECEPCION AL LABORATORIO:	12 DE NOVIEMBRE DE 2018
FECHA DE REPORTE:	04 DE DICIEMBRE DE 2018
No. DE REGISTRO:	M1811126

ETIQUETA FRONTAL

Una porción de 5 mL aporta

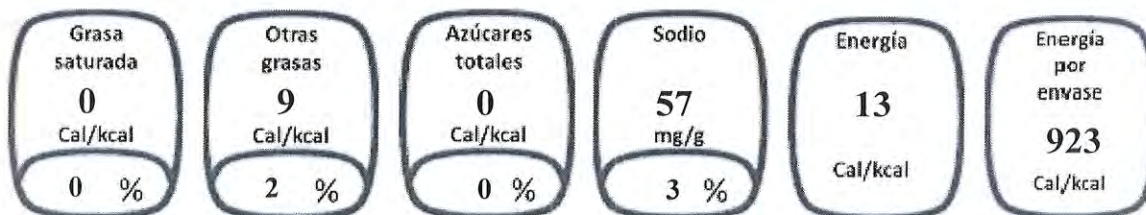

71 porciones
por envase

* Etiqueta sugerida según la MODIFICACIÓN de la Norma Oficial Mexicana NOM-051-SCFI/SSA1-2010. (el color de los íconos los elegirá cada productor, debiéndose usar el mismo color en cada uno de ellos. El color de la tipografía y las líneas de la forma deberán contrastar con el color elegido y se deberán emplear colores contrastantes con el fondo del área en donde se ubiquen los íconos)



Responsable: Dra. Elma Laura Salazar Marroquin
Dra. Elma Laura Salazar Marroquin.
Cedula profesional 9872842 UANL

3/3

Este informe no podrá ser reproducido total o parcialmente sin autorización del Laboratorio de Prueba. Los resultados obtenidos corresponden única y exclusivamente a la muestra analizada

RC-07-045 REV 00-01/14